Résidence ORPEA
Les Citronniers

1 rue du Moulin 06190 Roquebrune-Cap-Martin
Tél : 04 93 37 37 37 / Fax : 04 93 37 37 38
Email : lescitronniers@orpea.net

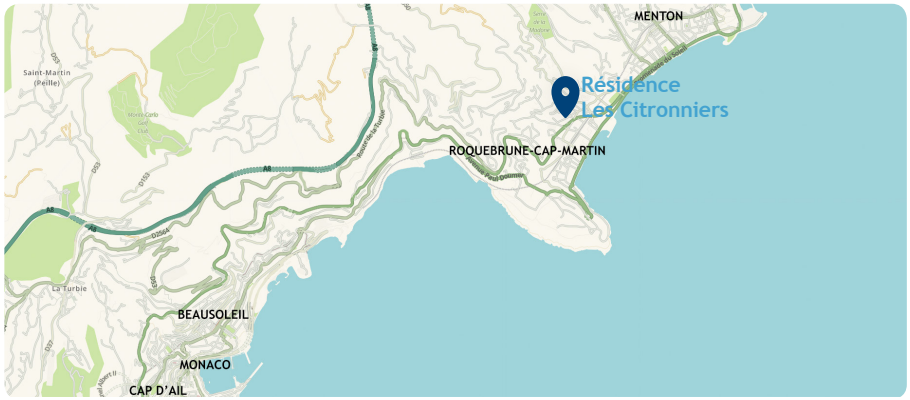

INFORMATIONS ET ACCÈS

ACCÈS PAR LA ROUTE

Autoroute A8, sortie 57, prendre direction Roquebrune-Cap-Martin / Menton, suivre Roquebrune centre-ville. Au rond-point Jean Moulin (RD6007), prendre la 3ème sortie et suivre le chemin du Vallonet, puis prendre la 1ère à droite, avenue de La Lodola et tourner à gauche au niveau de La Poste. Aller jusqu'au bout du parking.

ACCÈS EN TRAIN

Ârret gare de « Carnolès ».
Prendre la direction du centre-ville (200m).
Avec le bus 100 en provenance de Nice, arrêt « St Joseph ».
La Résidence se trouve à proximité immédiate de la Poste.

L'établissement bénéficie d'une situation exceptionnelle dans un environnement calme. La Résidence est située en plein centre-ville de Roquebrune-Cap-Martin, très bien desservie par les transports en commun et à cinq minutes du bord de mer et de Menton, avec de nombreux restaurants et commerces à proximité.

https://www.orpea.com/maison-de-retraite-les-citronniers-roquebrune-cap-martin-06

ORPEA RÉSIDENCES la vie continue avec nous

AVRIL 2019

RÉSIDENCE RETRAITE MÉDICALISÉE

Les Citronniers

ROQUEBRUNE-CAP-MARTIN · 06

Un cadre de vie privilégié au coeur de la ville.
Une prise en charge de qualité par des professionnels attentionnés.

ORPEA RÉSIDENCES la vie continue avec nous

Les Citronniers

ROQUEBRUNE-CAP-MARTIN . 06

UNE AMBIANCE CHALEUREUSE, ET UNE VIE SOCIALE ET CULTURELLE

Nos animateurs proposent un programme d'activités diversifiées et adaptées aux personnes âgées : art-thérapie, musicothérapie, gymnastique douce, art floral, sorties extérieures, collecte de souvenirs,… Chacun est libre d'y participer selon ses goûts et ses envies.

Des repas à thèmes sont régulièrement organisés pour le plus grand plaisir des résidents.

Les échanges intergénérationnels sont favorisés : enfants et proches sont régulièrement invités à participer à la vie de la Résidence.

DES LONGS ET COURTS SEJOURS

La résidence propose un accueil en long séjour et en court séjour de une semaine à plusieurs mois. Ces courts séjours permettent à la famille, et particulièrement aux aidants, de bénéficier d'un moment de répit en toute sérénité.

DES PROFESSIONNELS ATTENTIONNÉS POUR PRENDRE SOIN DES RESIDENTS ET DE LEUR SANTE

Notre équipe pluridisciplinaire formée est composée de :

- Un Médecin Coordonnateur,
- Des Infirmiers Diplômés d'Etat,
- Un Psychologue
- Des Aides-Soignants et des Aide-Médico-Psychologiques Diplômés

Des Médecins traitants, Orthophonistes, Pédicures-podologues… interviennent régulièrement au sein de la Résidence, en fonction des besoins.

L'équipe de kinésithérapeutes prend en charge les résidents, au sein de la salle de kinésithérapie entièrement équipée.

UNE UNITE DE SOINS ADAPTES

Une Unité de Soins Adaptés dédiée aux personnes atteintes de la maladie d'Alzheimer ou apparentée, apporte une prise en charge la plus adaptée.

UN ACCUEIL DE JOUR

Un Accueil de Jour prend en charge, du lundi au vendredi, des personnes présentant une maladie d'Ahlzheimer ou apparentée, souhaitant continuer à vivre à domicile.

Des activités thérapeutiques non médicamenteuses permettent entre autres, de prendre conscience des capacités préservées.

DES PRESTATIONS HOTELIÈRES DE QUALITÉ

Située dans un environnement privilégié, entièrement climatisée, notre Résidence avec ses salons d'étage, ses espaces de détente et ses espaces verts, a été conçue pour être un lieu de vie, sûr et confortable, dédié au bien-être de nos aînés.

Les chambres individuelles, confortablement meublées sont toutes équipées d'une salle de bain, d'un lit médicalisé, d'un appel malade, d'un téléphone et d'une télévision.

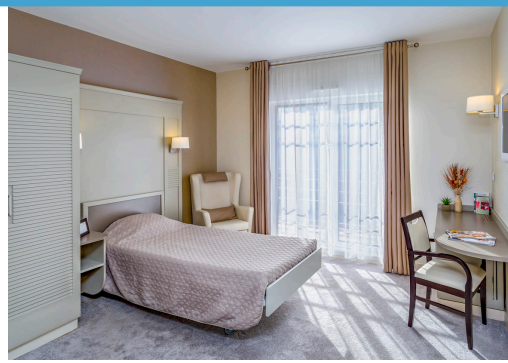

UNE RESTAURATION SAINE ET GOURMANDE

Les repas sont confectionnés sur place par notre Chef, dans le respect des régimes alimentaires. Ils sont servis à l'assiette dans notre salle de restaurant ; chaque jour, les résidents ont la possibilité d'y convier leurs proches en prévenant la veille.

Le déjeuner et le dîner sont servis dans notre salle de restaurant donnant sur un jardin paysager.
Des plateaux repas peuvent être servis en chambre sur décision médicale.
Des collations sont proposées sur simple demande, à toute heure.

CONFORT ET BIEN-ÊTRE

Les résidents peuvent également profiter :

- De notre salon de coiffure*,
- De l'entretien du linge personnel *
- De séances de détente au sein de l'espace Snoezelen (stimulation multisensorielle),
- De séances de relaxation au sein de notre espace balnéothérapie.

** prestations dispensées par un intervenant extérieur, frais à la charge du résident.*

Une maison de retraite médicalisée (EHPAD) pour personnes âgées autonomes et en perte d'autonomie.

ORPEA RÉSIDENCES